

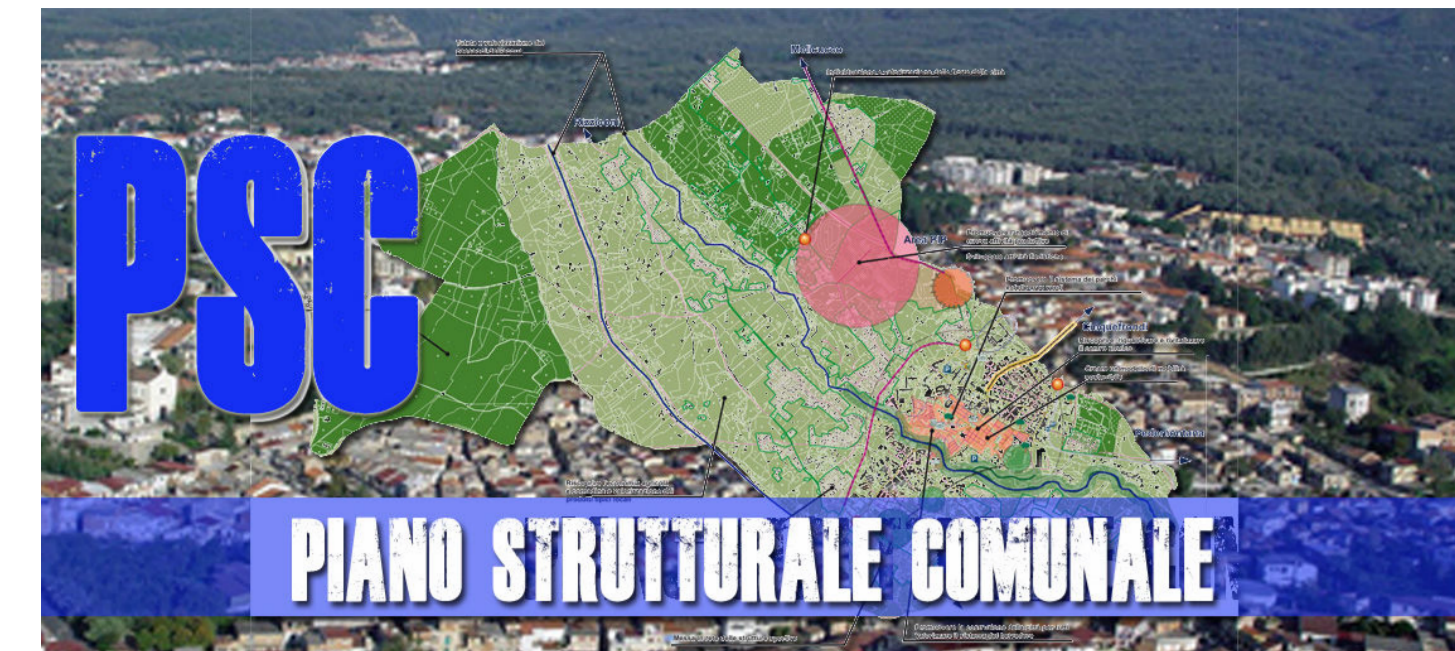

COMUNE DI POLISTENA

Città Metropolitana di Reggio Calabria



PIANO STRUTTURALE COMUNALE

LEGGE URBANISTICA REGIONALE N. 19/2002 e ss.mm.ii.

Progettista
Arch. Domenico Sidari
Capo Ripartizione Urbanistica
Responsabile Ufficio del Piano

Il Sindaco
Dr. Michele Tripodi

ELABORATI DI PIANO

Elaborato: **DS12 - Sistema della Mobilità Sostenibile**

Novembre 2019

Ufficio del Piano

Esperti
Arch. Michele Ferrazzo
Geom. Luigi Borgese
Sig. Giuseppe Avati

Esperti
Arch. Maria Grazia Buffon
Arch. Angelo Chiaro
Ing. Domenico Cuzzola
Arch. Tatiana Fondacaro
Plan.Ter. Fabiana Nasso

Componente Geologica
Geol. Giuseppe Mandaglio
Geol. Luigi Carbone
Geol. Michele Mandaglio

Componente Agronomica
Agr. Massimiliano Figliuzzi

Comune di Polistena

Città Metropolitana di Reggio Calabria

DS12 - SISTEMA DELLA MOBILITA' SOSTENIBILE

Scala 1:5000

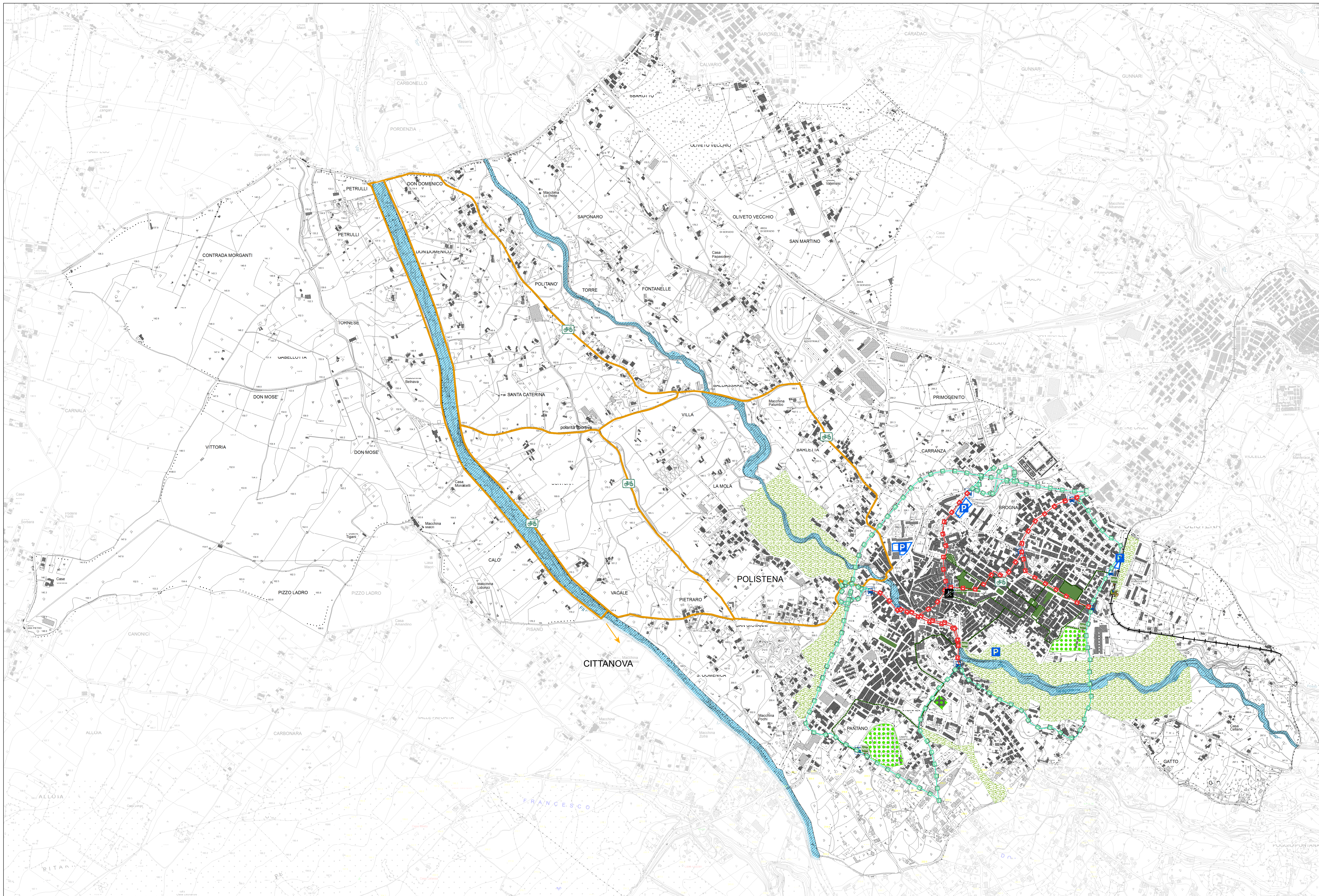

Legenda

- Percorso verde urbano
- bike park
- Parcheggi di progetto
- Percorso Ciclabile
- Collegamento meccanizzato città alta- città bassa
- Percorso Bus Circuito esterno
- Percorso Bus circuito interno
- Fermate autobus
- "greenways" (vie verdi) delle tratte dismesse di Ferrovie della Calabria - collegamento ciclopedonale con San Giorgio Morgeto e con Cinquefrondi
- Corridoi ecologici
- parco urbano
- aree verdi
- aree sportive